



ZNALECKÝ POSUDEK č. 201-16/2021

ve věci ocenění movitých věcí.

- Účel posudku:** odhad a návrh obvyklé ceny movitých věcí
- Zadavatel posudku:** **Česká insolvenční v.o.s.**, IČ: 288 10 341
se sídlem: Fráni Šrámka 1139/2, 500 02 Hradec Králové
insolvenční správce dlužníka Claim Covid 3 s.r.o.,
se sídlem: Radlická 2343/48 , Smíchov, 150 00 Praha 5
IČ: 060 70 922, DIČ: CZ06070922
- Posudek vypracoval:** **CENY+ ODHADY ZLÍN s.r.o.**
Sídlo: Kvítková 4703, 760 01 Zlín
IČ: 607 11 485
- Obor:** Ekonomika
Odvětví: Oceňování movitých věcí hmotných

Praha 18. 5. 2021

Výtisk č. 1 / počet výtisků: 1 / 2

Počet stran posudku: 40

Obsah:

1	Úvod	3
1.1	Obecné pojmy.....	4
1.2	Obecné předpoklady a omezující podmínky návrhu obvyklé ceny:	4
1.3	Definice základních pojmů v oblasti oceňování strojů a zařízení.....	4
1.4	Prohlášení o nezávislosti znalce	7
1.5	Podklady pro vypracování znaleckého posudku.....	7
2	Nález.....	8
2.1	Identifikace majetku a účel posudku.....	8
2.2	Prohlídka majetku	9
2.3	Stručný popis jednotlivých předmětů.....	9
3	Posudek.....	11
3.1	Souhrnný přehled obvyklých cen	38
4	Závěr.....	39
5	Znalecká doložka	40

1 Úvod

Na základě mailové objednávky a námi zasláné nabídky na vypracování znaleckého posudku, odsouhlasené insolvenčním správcem a věřitelským výborem a potvrzené mailem dne ze dne 3.5. 2021, proběhla dne 13.5.2021 na adrese Újezd 357, Újezd u Valašských Klobouků, PSČ 763 25, prohlídka movitých věcí s fotodokumentací.

Majitelem movitých věcí na základě doložených účetních dokladů je úpadce Claim Covid 3 s.r.o., se sídlem: Radlická 2343/48 , Smíchov, 150 00 Praha 5, IČ: 060 70 922, jehož insolvenčním správcem je **Česká insolvenční v.o.s.**, IČ: 288 10 341 se sídlem: Fráni Šrámka 1139/2, 500 02 Hradec Králové

IČ:

Jedná se o ocenění níže uvedených movitých věcí, které se nachází na adrese: Krupka, na adrese Újezd 357, Újezd u Valašských Klobouků, PSČ 763 25.

Seznam předmětů k ocenění

Claim Covid 3, s.r.o.	
Název	
notebook HP ProBook 450 G2	
notebook ASUS UX 360U	
REC čtečka dokladů - ICS: 4339	
notebook Dell Latitude 3500	
notebook Dell Latitude 5590	
Toyota, model Hiace, RZ: 3K5656, VIN:JT121JK2200051906	
Kia, model CEE'D, RZ: 4AN2139, VIN: U5YHN513AFL178552	
FB vybavení snídárny Hendi	
Přistýlky recepce 2 ks - ICS:4301,4302	
FB slunečníky - ICS :4358,4359	
FB pračka - ICS 004357	
HSK vysavač - ICS 4362	
mobilní tiskárna Star Micronics SM-L200 UB40 Bluetooht - 1 ks	
FB výrobek ledu Scotsman ECM 86 WS 1 ks - ICS 4360	
reproduktory Sonos One bílá 8 ks	
dálkový ovladač iPort pro Sonos 1 ks	

Posudek je zpracován ke dni 13. 5. 2021.

1.1 Obecné pojmy

Tržní hodnota (FMV):

Tržní hodnotou rozumíme odhadovanou částku, za níž by se na základě řádné nabídky měl majetek směnit v den ocenění mezi dobrovolně jednajícím kupujícím a dobrovolně jednajícím prodávajícím, kteří jsou bez vzájemného vztahu a jednají ve vlastním zájmu, přičemž obě strany mají zájem na uskutečnění transakce, přistupují k ní uvážlivě, bez donucení a informovaně.

Při návrhu tržní hodnoty je vhodné uvedení základních pojmů a definic veličin aplikovaných při ocenění.

Cena je pojem používaný pro částku, která je požadovaná, nabízená nebo zaplacená za zboží nebo službu při konkrétní transakci. Cena je historickým faktem. Cena může nebo nemusí vztah k hodnotě, kterou zboží nebo službám mohou připisovat jiní. Cena je však obecně indikací relativní hodnoty připisované zboží nebo službám konkrétním kupujícím anebo kupujícím v konkrétních podmínkách.

Hodnota je pojem týkající se peněžního vztahu mezi zbožím a službami, které lze koupit a těmi, kdo je kupují a prodávají. Hodnota není faktem, ale odhadem ohodnocení zboží a služeb v daném čase podle konkrétní definice hodnoty, je to subjektivní údaj.

1.2 Obecné předpoklady a omezující podmínky návrhu obvyklé ceny:

Znalec vycházel ze svých databází, webových zdrojů a obecně dostupných informací a z informací a prohlášení o pravosti a platnosti podkladů předložených klientem a z osobních zjištění. Neodpovídá zejména za pravost a platnost vlastnických nebo jiných věcných práv k oceňovaným movitým a věcem.

1.3 Definice základních pojmů v oblasti oceňování strojů a zařízení.

- **Životnost** – schopnost předmětu plnit požadované funkce do dosažení mezního stavu při stanoveném systému údržby a oprav.
- **Údržba** – souhrn činností zajišťující technickou způsobilost a hospodárnost zařízení.

- **Oprava** – souhrn úkonů, jimiž se odstraňují následky opotřebení, mechanického poškození nebo výrobních vad. Opravou se obnovují správné funkce a vlastnosti.
- **Běžná oprava (BO)** – oprava, při níž se odstraňují jednotlivé vady některého dílu výměnou za nové, často bez celkové demontáže.
- **Celková oprava (CO)** – obnova původních technických vlastností celku a skupin výměnou všech vadných, opotřebovaných dílů za nové.
- **Generální oprava (GO)** – oprava spočívající v úplné demontáži zařízení na díly až součásti, výměna vadných dílů za nové, opravené, nebo renovované, opětovná montáž včetně obnovení povrchové úpravy.
- **Technická hodnota (TH)** – zbytek technického života majetku ke dni stanovení hodnoty porovnáním s továrně novým, kde TH je 100 % a jeho prognózovanou životností.
- **Výchozí technická hodnota (VTH)** – TH nového stroje nebo po GO ve vztahu k TH stroje továrně nového. Pro účely ocenění se stanovuje takto:
 - po GO ve specializované opravě nebo ve výrobním závodě TH = 90 %
 - po GO jiným způsobem TH = 80 %
 - po GO pod standardní úrovní TH = do 80 %
- **Základní amortizace (ZA)** – snížení technického života v %, stanovených podle amortizačních stupnic nebo křivek v závislosti na stáří nebo provozu.
- **Doba provozu (DP)** – počet roků od uvedení stroje do provozu k datu hodnocení a ocenění, nebo od roku následujícího po zjištěném roku výroby.
- **Metoda výpočtu substanční hodnoty** - cena je stanovena na základě identifikace zařízení a ohodnocení technického stavu. Určená technická hodnota zohledňuje základní amortizaci i stupeň opotřebení. Rovněž je přihlédnuto k prodejnosti oceňovaného eventuálně podobného zařízení.

Technická hodnota TH (v %) :

$$TH = \frac{THN * (100 - ZA) * (100 \pm PS)}{10^4}$$

kde:

THN - výchozí technická hodnota (v %)

ZA - základní amortizace (v %)

PS - přírůžka(+) nebo srážka (-) dle zjištěného technického stavu při prohlídce (v %)

U zařízení nového činí THN = 100 %, u zařízení po GO činí THN 80 - 90 %.

- **Výchozí cena (CN)** – je cena stroje nebo majetku továrně nového. Výchozí cenou je:
 - prodejní cena pokud je předmět dostupný na trhu
 - srovnatelná cena pokud nelze použít cenu uvedenou výše. Srovnatelná cena se stanoví parametrickým nebo přímým cenovým porovnáním s případným využitím zahraničních cenových relací, které jsou k datu ocenění jako nové na trhu.
- **Časová cena (CČ)** – je cena věci k datu ocenění vypočtená tak, že od výchozí ceny se odečte částka odpovídající skutečnému opotřebení, ke kterému došlo v době od pořízení majetku do dne stanovení hodnoty. Časová cena je vyjádřena v Kč.

$$CČ = \frac{CN * TH}{100}$$

kde : CN je výchozí cena zařízení.

TH je technická hodnota

- **Koeficient prodejnosti (KP)** – (Koeficient uplatnění na trhu), průměr z jednotlivých podílů dosahovaných prodejních cen a časových cen majetku určitého, resp. srovnatelného typu v rozhodné době a v rozhodném místě. Aplikuje při stanovení Ceny obvyklé tedy tržní hodnoty i v případě, že nejde bezprostředně o úmysl prodeje. Cena je stanovena na základě identifikace zařízení a ohodnocení technického stavu. Určená technická hodnota zohledňuje základní amortizaci i stupeň opotřebení. Rovněž je přihlédnuto k prodejnosti oceňovaného eventuálně podobného zařízení.

- **Obvyklá cena (CO)** – cena, která by byla dosažena při prodejkách stejného, popřípadě obdobného majetku nebo při poskytování stejné nebo obdobné služby v obchodním styku v tuzemsku ke dni ocenění. Přitom se zvažují všechny okolnosti, které mají na cenu vliv, avšak do její výše se nepromítají vlivy mimořádných okolností trhu, osobních poměrů prodávajícího nebo kupujícího ani vliv zvláštní obliby. Mimořádnými okolnostmi trhu se rozumějí například stav tísně prodávajícího nebo kupujícího, důsledky přírodních či jiných kalamit. Osobními poměry se rozumějí zejména vztahy majetkové, rodinné nebo jiné osobní vztahy mezi prodávajícím a kupujícím. Zvláštní oblibou se rozumí zvláštní hodnota příkládaná majetku nebo službě vyplývající z osobního vztahu k nim. (zákon o oceňování majetku č. 151/1997 Sb.). Definice obvyklé (obecné) ceny „**CO**“ používané v české legislativě i ve Znaleckém standardu se věcně shoduje s definicí tržní hodnoty.

Pro návrh obvyklé hodnoty byla prioritně využita porovnávací metoda s tím, že v situacích neumožňující její aplikaci byla využita účetní hodnota snižená o opotřebení s odborným přihlédnutím k předpokládanému poklesu hodnoty a možnému koeficientu prodejnosti. Návrh obvyklé ceny byl dále proveden v souladu se zněním § 219 zákona č. 182/2006 Sb. o úpadku a způsobech jeho řešení (Insolvenční zákon) a dále dle § 2 zák. č. 151/1997 Sb. v platném znění (o oceňování majetku) se zohledněním specifik předmětu ocenění, tj. faktické neexistence veřejně dostupné databáze s možností objektivní verifikace cen reálně uskutečněných prodejů movitých věcí.

1.4 Prohlášení o nezávislosti znalce

Prohlašuje tímto, že mu nebyly ani nejsou známy žádné okolnosti, které by bránily ve vypracování tohoto posudku, zejména pak žádná podjatost ve vztahu k příslušnému klientovi nebo ve vztahu k osobě blízké klientovi, která je oprávněna jménem klienta jednat. Prohlašuje, že není finančně ani jakkoli osobně zainteresován ani není v žádném vztahu k příslušné právnické či fyzické osobě, která je vlastníkem movitosti, jež jsou předmětem tohoto posudku a tedy vypracování tohoto posudku není učiněno v rozporu s příslušnou legislativou České republiky upravující činnost znalců.

1.5 Podklady pro vypracování znaleckého posudku

- Osobní prohlídka, výrobní štítky
- Fotodokumentace pořízená znalcem

- Soupis majetku z účetnictví
- Stránky jednotlivých výrobců
- Katalogy, prospekty, brožury, ceníky
- BRADÁČ, Albert a kolektiv, 1999. *Soudní inženýrství*. Brno: Akademické nakladatelství CERM. ISBN 80-7204-133-9.

2 Nález

2.1 Identifikace majetku a účel posudku

Předmětem ocenění jsou

notebook HP ProBook 450 G2
notebook ASUS UX 360U
REC čtečka dokladů - ICS: 4339
notebook Dell Latitude 3500
notebook Dell Latitude 5590
Toyota, model Hiace, RZ: 3K5656, VIN:JT121JK2200051906
Kia, model CEE'D, RZ: 4AN2139, VIN: U5YHN513AFL178552
FB vybavení snídárny Hendi
Přistýlky recepce 2 ks - ICS:4301,4302
FB slunečníky - ICS :4358,4359
FB pračka - ICS 004357
HSK vysavač - ICS 4362
mobilní tiskárna Star Micronics SM-L200 UB40 Bluetooth - 1 ks
FB výrobek ledu Scotsman ECM 86 WS 1 ks - ICS 4360
reproduktory Sonos One bílá 8 ks
dálkový ovladač iPort pro Sonos 1 ks

Účelem vyžádání znaleckého posudku je návrh obvyklé ceny souboru majetku pro účely prodeje, dražby majetku úpadce.

Oceňované věci se nachází na adrese Újezd 357, Újezd u Valašských Klobouků, kde proběhla prohlídka movitých věcí s fotodokumentací.

2.2 Prohlídka majetku

Prohlídka strojů proběhla osobně dne 13.05.2021. Oceňované věci se nachází na adrese Újezd 357, Újezd u Valašských Klobouků, kde proběhla prohlídka movitých věcí s fotodokumentací.

2.3 Stručný popis jednotlivých předmětů

Název	Stručný popis
notebook HP ProBook 450 G2	HP Probook 450 G2 v konfiguraci s FHD displejem o velikosti 15,6", dvoujádrovým procesorem Intel Core i3 5010U o frekvenci 2,10 GHz, 4 GB operační paměti RAM, 120 GB SSD diskem, grafickou kartou Intel HD Graphics se sdílenou pamětí, čtečkou otisků prstů, HDMI a USB 3.0.
notebook ASUS UX 360U	ASUS UX360U řady ZenBook v konvertibilním provedení otočného displeje s tenkou hliníkovou konstrukcí. 2jádrový procesor Intel Core i5-6200U (2.3GHz, TB 2.8GHz, HyperThreading); 8GB operační paměti DDR3; dotykový 13.3" Full HD IPS displej; grafika Intel HD Graphics; 512GB SSD M.2; rozhraní: Bluetooth, Wi-Fi ac, HD kamera, 2x USB 3.0/3.1 Gen 1, 1x USB 3.1 Type-C, HDMI, čtečka karet
REC čtečka dokladů - ICS: 4339	strojová čtečka dokladů ID Chrom s USB rozhraním
notebook Dell Latitude 3500	Intel Core i3 8145U Whiskey Lake, 15.6" IPS matný 1920 × 1080, RAM 8GB DDR4, Intel UHD Graphics 620, SSD 256GB, numerická klávesnice, podsvícená klávesnice, webkamera, USB 3.2 Gen 1, USB-C, WiFi 802.11ac, 4člávková baterie 56 Wh
notebook Dell Latitude 5590	Dell Latitude 15 je osazen 4jádrovým procesorem Intel Core i5-8265U, který disponuje technologií HyperThreading pro plynulejší multitasking se schopností zpracovat až 2 procesy současně na jedno jádro. Procesor pracuje na frekvenci 1.6 GHz a podporuje funkci automatického přetaktování TurboBoost až na 3.9 GHz
Toyota, model Hiace, RZ: 3K5656, VIN:JT121JK2200051906	Toyota HiAce páté generace ve variantě KLH22L v bílé barvě. Vůz je vybaven dieselovým motorem

	s typovým označením 2KD-FTV o zdvihovém objemu 2494 cc s maximálním výkonem 86 kW
Kia, model CEE'D, RZ: 4AN2139, VIN: U5YHN513AFL178552	pětidveřový hatchback druhé generace, vyráběné v letech 2012–2018. Motorizace 1.6 16V CVVT 99 kW.
FB vybavení snídárny Hendi	boxy z dřevěné laťovky pro přenos věcí s perforovanými madly na stranách
Přistýlky recepce 2 ks - ICS:4301,4302	dva kusy rozkládacích matrací s rozkládací kovovou konstrukcí značky Alda
FB slunečníky - ICS :4358,4359	4 rozkládací slunečníky značky Le Jardin
FB pračka - ICS 004357	Pračka Philco PPL 162
HSK vysavač - ICS 4362	vysavač HSK v černo oranžovém provedení.
mobilní tiskárna Star Micronics SM-L200 UB40 Bluetooth - 1 ks	Mobilní tiskárna Star Micronics s označením SM-L200 UB40 tiskne přes rozhraní Bluetooth
FB výrobek ledu Scotsman ECM 86 WS 1 ks - ICS 4360	Výrobek kloboučkového ledu Scotsman ECM 86 WS chlazený vodou a odpadovým čerpadlem
reproduktory Sonos One bílá 8 ks	8 kusů nástěnných bezdrátových aktivních reproduktorů v bílém provedení modelu Sonos one.
dálkový ovladač iPort pro Sonos 1 ks	dálkový ovladač typ iPort umožňující dálkové ovládání jednotlivých funkcí nástěnných bezdrátových aktivních reproduktorů Sonos one.

3 Posudek

Položka	Datum pořízení	Vstupní cena	Obvyklá cena
notebook HP ProBook 450 G2	31.07.18	24 146,28 Kč	8.900,- Kč



Jedná se o notebook HP Probook 450 G2 v konfiguraci s FHD displejem o velikosti 15,6", dvoujádrovým procesorem Intel Core i3 5010U o frekvenci 2,10 GHz, 4 GB operační paměť RAM, 120 GB SSD diskem, grafickou kartou Intel HD Graphics se sdílenou pamětí, čtečkou otisků prstů, HDMI a USB 3.0. Byl dodáván s operačním systémem Windows 10. Notebook vykazuje známky dlouhodobého nepoužívání a běžného opotřebení odpovídajícímu době užívání. Z důvodu omezeného množství vzorků nabízených na sekundárním trhu, kde se aktuální prodejní cena pohybuje v rozpětí cca 6.500,-Kč až 11.500,- Kč dle stavu byla pro návrh obvyklé ceny využita účetní hodnota snížená o opotřebení s odborným přihlédnutím k předpokládanému poklesu hodnoty a možnému koeficientu prodejnosti v tomto segmentu. Obvyklá cena je navržena ve výši 8.900,- Kč.



Základní parametry:	HP
Značka	
Úhlopříčka (")	15.6
Rozlišení	1366 x 768 (HD Ready)
Povrch	Matný
Dotykový	Nedotykový
Procesor	

Počet jader	2
Frekvence - základní (GHz)	1.5
Pevný disk Velikost (GB)	1 TB
Typ	HDD
Rozhraní	LAN (RJ45), USB 2.0, USB 3.0
Grafické výstupy	HDMI, VGA
Bezdrátové	BlueTooth, Wi-Fi
Drátové LAN	Ano
USB 3.1 Type C	0
Mechanika	DVD±RW
Vybavení	Čtečka otisku prstů, Integrovaná čtečka karet, Webkamera
šířka (mm)	375
hloubka (mm)	262.8
výška (mm)	25.5
Hmotnost (kg)	2.3

Inzerce:

HP ProBook 450 G2, Intel Core i5-5200U, 8GB RAM, 1TB HDD, AMD Radeon R5 M255 2GB, FHD



BazarCom.cz

HP ProBook 450 G2, Intel Core i5-5200U, 8GB RAM, 1TB HD

2.5 ★★★★★ (1) · 6 990,00 Kč* · **Není skladem** · Značka: HP

Procesor Intel Core i5-5200U (2.2GHz) Operační paměť 8GB RAM DDR3 1600MHz Grafická karta AMD Radeon R5 M255 2GB Porty 2x USB 3.0, VGA, 2x USB 2.0, ...

* Informace o aktuálních cenách a dostupnosti naleznete na webu. Na obrázky se mohou vztahovat autorská práva. [Další informace](#)

Stav zboží: **C** Horší stav

Výrobce:



Základní informace

Procesor Intel Core i5-5200U (2.2GHz) **Operační paměť** 8GB RAM DDR3 1600MHz **Grafická karta** AMD Radeon R5 M255 2GB **Porty** 2x USB 3.0, VGA, 2x USB 2.0, HDMI **Uložiště** 1TB HDD **Ostatní** Webkamera, GLAN **Připojení** Wi-Fi 802.11a, Bluetooth **Operační systém** Windows 10 Home 64-Bit **Rozlišení** 15.6" (1920x1080) Matný FHD **Rozložení klávesnice** České **Stav** Běžné známky použití viz foto, otlaky na LCD, horší stav pantů.

Obsah balení: Notebook, napájecí adaptér.

Notebook HP ProBook 450 G2



Doprava zdarma

Notebook HP ProBook 450 G2 Č.1

Zboží již není k dispozici

Omlouváme se, ale zboží již není k dispozici. Zvolte jinou alternativu. Děkujeme!

Intel Core i5-5200U, 8GB RAM, 1TB

Naše cena:
9 900 Kč (s DPH)
 8 900 Kč (bez DPH)

Objednací číslo: IB00814
 Dostupnost:
 Stav: [kvalita A](#)

**hp HEWLETT®
PACKARD**

Položka	Datum pořízení	Vstupní cena	Obvyklá cena
notebook ASUS UX 360U	23.10.18	25 181,82 Kč	11.000,- Kč



Jedná se o notebook ASUS UX360U řady ZenBook v konvertibilním provedení otočného displeje s tenkou hliníkovou konstrukcí. 2jádrový procesor Intel Core i5-6200U (2.3GHz, TB 2.8GHz, HyperThreading); 8GB operační paměti DDR3; dotykový 13.3" Full HD IPS displej; grafika Intel HD Graphics; 512GB SSD M.2; rozhraní: Bluetooth, Wi-Fi ac, HD kamera, 2x USB 3.0/3.1 Gen 1, 1x USB 3.1 Type-C, HDMI, čtečka karet; OS Windows 10 Home. Notebook vykazuje známky dlouhodobého nepoužívání a běžného opotřebení odpovídajícímu době užívání. Z důvodu omezeného množství vzorků nabízených na sekundárním trhu, kde se aktuální prodejní cena pohybuje v rozpětí cca 8.000,-Kč až 16.000,- Kč dle stavu, byla pro návrh obvyklé ceny využita účetní hodnota snížená o opotřebení s odborným přihlédnutím k předpokládanému poklesu hodnoty a možnému koeficientu prodejnosti v tomto segmentu. Obvyklá cena je navržena ve výši 11.000,- Kč.



Technický popis: ASUS Zenbook Flip UX360UA využívá 2jádrový procesor Intel Core i5-6200U, který podporuje technologii HyperThreading pro zpracování 4 instrukcí v jednom taktu a pracuje na frekvenci 2.3 GHz s možností navýšení až na 2.8 GHz v režimu TurboBoost. Procesor je dále doplněn o 8 GB operační paměti typu DDR3. Obrazová data pro 13.3" dotykový Full HD IPS displej s rozlišením 1920 x 1080 bodů zajišťuje grafická karta Intel HD Graphics. Pro uživatelská data je připraven 512 GB pevný disk typu SSD M.2. Wi-Fi ac a Bluetooth, 2 porty USB 3.0/3.1 Gen 1, 1 port USB 3.1 Type-C gen.1, HD kamera, HDMI, kombinovaný audio konektor, čtečka paměťových karet a zvuk SonicMaster/ICEpower.

Inzerce:



Asus ZenBook Flip UX360UAK-DQ417T

ve velmi dobrém stavu, nepoškozený, plně funkční
ultratenký, obrazovka otočná o 360°
procesor: IntelCore i5-7200U
8GB RAM
paměť 256GB
13.3" dotyková obrazovka
čtečka otisků prstů
pořizovací cena 20 000 Kč

Osobní předání.

Při rychlém jednání možná sleva. Jako dárek luxusní šedivé pouzdro.

bez záruky.

Jméno: **Anna Havlíková**

Telefon: **720... zobraz číslo**

Lokalita: **149 00 Praha 4**

Vidělo: **92 lidí**

Cena: **15 000 Kč**

- Všechny inzeráty a hodnocení uživatele
- Přidat do oblíbených
- Označit špatný inzerát
- Označit chybnou kategorii inzerátu
- Vytisknout inzerát
- Sdílejte na Facebooku
- Doporučit kamarádovi
- Vyhledat podobné inzeráty

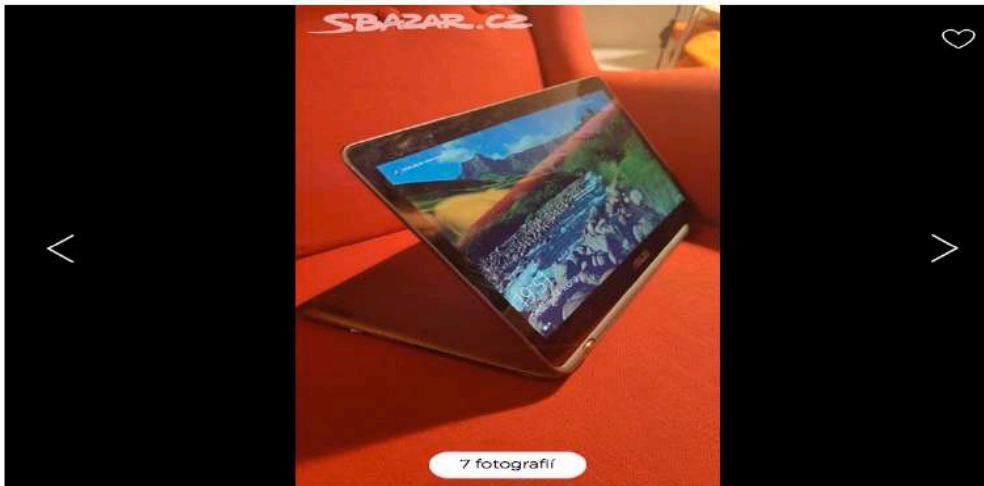
Notebook Asus UX360UCena: **8 888 Kč**

Kupovaný 2017, v dobrém stavu, známky běžného používání.
IntelCore i5, specifikace dle fotky. Ideální notebook do školy/na domácí výuku. Dotyková obrazovka po překlopení (o 360°) funguje jako tablet.
Předání centrum Prahy.

Původní cena 23 000 Kč. Důvodem prodeje je přechod na MacBook.



Krásný a ultra kompaktní notebook s tloušťkou necelých 14 mm, tělem z pevného hliníku a skvělým výkonem.

| 4jádrový procesor Intel® Core™ i5-8250U (TB až 3.4 GHz) | 8 GB RAM | 13.3" Full HD IPS displej | integrovaná grafika Intel UHD Graphics | disk 256 GB SSD | Wi-Fi ac | Bluetooth | 2x USB 3.0, 1x USB – type C | HDMI | webkamera | reproduktory Harman kardon | čtečka paměťových karet | podsvícená klávesnice | čtečka otisků prstů | operační systém Windows 10 Home.

Super stav, kupovaná za 29.000,-kč. Osobní předání nebo popřípadě mohu přivezt.

Jméno: **S.**Telefon: **792... zobraz číslo**Lokalita: **160 00 Praha 6**Vidělo: **86 lidí**Cena: **14 000 Kč**

- Všechny inzeráty a hodnocení uživatele
- Přidat do oblíbených
- Označit špatný inzerát
- Označit chybnou kategorii inzerátu
- Vytisknout inzerát
- Sdílejte na Facebooku
- Doporučit kamarádovi
- Vyhledat podobné inzeráty

Položka	Datum pořízení	Vstupní cena	Obvyklá cena
REC čtečka dokladů - ICS: 4339	05.06.19	18 683,00	7.000,- Kč



Jedná se o strojovou čtečku dokladů ID Chrom s USB rozhraním. Vykazuje známky běžného opotřebení odpovídajícímu době užívání. S ohledem na segment využití a specifický charakter výrobku není možné z důvodu chybějících vzorků nabízených na sekundárním trhu použít pro návrh ocenění porovnávací metodu. Vzhledem k tomu byla pro návrh obvyklé ceny využita účetní hodnota snížená o opotřebení s odborným přihlédnutím k možnému koeficientu prodejnosti a praktické využitelnosti zejména v segmentu cestovního ruchu, který byl zásadně ovlivněn negativními dopady pandemie Covid 19. Během dohlídky nebylo možné ověřit funkčnost výrobku. Obvyklá cena je navržena ve výši 7.000,- Kč.

Technická specifikace:

OCR čtečka dokladů (identifikačních údajů z OP nebo pasu)

Obj. kód: IDchrom

Záruka (měsíců): 24

NOVINKA



Popis:

OCR čtečka identifikačních údajů z OP nebo pasu, USB rozhraní pro připojení k PC. Krytí proti prachu a vodě, možnost upevnění i k monitoru. Čtečka je kompatibilní např. se SW Vrátnice nebo PowerKey.

Technické parametry | Dotaz na produkt

Základní parametry	
Napájení	5V+/-5% z USB portu
Odběr	300 mA max.
Certifikát	CE, FCC, WEEE, RoHS, IP54
Rozměry	180mm x 60mm x 33mm
Spolehlivost	MTBF = 180 000 hodin

Položka	Datum pořízení	Vstupní cena	Obvyklá cena
notebook Dell Latitude 3500	19.12.19	14 972,73 Kč	6.000,- Kč



Jedná se o notebook DELL latitude 3500. Notebook vykazuje známky dlouhodobého nepoužívání a běžného opotřebení odpovídajícímu době užívání. Z důvodu omezeného množství vzorků nabízených na sekundárním trhu, byla pro návrh obvyklé ceny využita účetní hodnota snížená o opotřebení s odborným přihlédnutím k předpokládanému poklesu hodnoty a možnému koeficientu prodejnosti v tomto segmentu. Obvyklá cena je navržena ve výši 6.000,- Kč.

Parametry: Intel Core i3 8145U Whiskey Lake, 15.6" IPS matný 1920 × 1080, RAM 8GB DDR4, Intel UHD Graphics 620, SSD 256GB, numerická klávesnice, podsvícená klávesnice, webkamera, USB 3.2 Gen 1, USB-C, WiFi 802.11ac, 4člávková baterie 56 Wh

Položka	Datum pořízení	Vstupní cena	Obvyklá cena
notebook Dell Latitude 5590	24.07.19	24 860,00 Kč	13.000,- Kč



Jedná se o notebook DELL latitude 5590. Notebook vykazuje známky dlouhodobého nepoužívání a běžného opotřebení odpovídajícímu době užívání. Z důvodu omezeného množství vzorků nabízených na sekundárním trhu, kde se aktuální prodejní cena pohybuje v rozpětí cca 12.000,-Kč až 20.000,- Kč dle stavu, byla pro návrh obvyklé ceny využita účetní hodnota snížená o opotřebení s odborným přihlédnutím k předpokládanému poklesu hodnoty a možnému koeficientu prodejnosti v tomto segmentu. Obvyklá cena je navržena ve výši 13.000,- Kč.



Technické parametry:

Dell Latitude 15 je osazen 4jádrovým procesorem Intel Core i5-8265U, který disponuje technologií HyperThreading pro plynulejší multitasking se schopností zpracovat až 2 procesy současně na jedno jádro. Procesor pracuje na frekvenci 1.6 GHz a podporuje funkci automatického přetaktování TurboBoost až na 3.9 GHz. Notebook je dále vybaven operační pamětí 8 GB DDR4 (1 modul/ 2 sloty) a pro uživatelská data je určen pevný disk 256 GB SSD M.2 PCIe. O zobrazení na 15.6" Full HD displeji (1920 x 1080 obrazových bodů) se stará grafika Intel UHD Graphics. Síťová rozhraní Wi-Fi ac, Bluetooth 5.0 a Gigabit Ethernet. Čtečka paměťových karet, kamera, slot pro bezpečnostní zámek Nobel Wedge, podsvícená klávesnice a výstup HDMI. K napájení slouží baterie 68 Wh. Předinstalován Windows

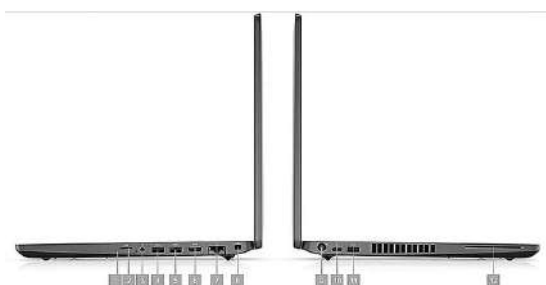

Port na externí kartu uSIM (volitelný) | 2. Čtečka karet uSD | 3. Univerzální zvukový konektor jack | 4. Port USB 3.1 1. generace | 5. Port USB 3.1 1. generace s technologií PowerShare | 6. Port HDMI | 7. Port RJ-45 | 8. Slot pro bezpečnostní zámek Noble Wedge | 9. Stejnoseměrný 7,4mm konektor, válcový typ | 10. Port USB 3.1 Type C™ 2. generace s funkcí napájení a portem DisplayPort / volitelně Thunderbolt™ 3 s funkcí napájení a portem DisplayPort | 11. USB 3.1 1. generace | 12. Volitelná kontaktní čtečka čipových karet

Inzerce Dell 5590

Kvalitní pracovní notebook Dell Latitude 5590, černá

Stav zboží: **A** Ve výborném stavu

Výrobce:

Základní informace



Procesor Intel Core i5-8350U (3.6GHz) **Operační paměť** 16GB DDR4 2133MHz **Grafická karta** Intel UHD Graphics 620 **Porty** 3x USB, USB-C, HDMI, VGA **Úložiče** 256GB SSD NVMe M.2 **Ostatní** Webkamera 720p HD, SD-čtečka **Připojení** Wi-Fi, Bluetooth, GLAN **Rozlišení** 15.6" (1920x1080) Matný FullHD IPS **Operační systém** Windows 10 Pro 64-Bit **Rozložení Klávesnice** Česká

- 1 ROK čištění zdarma - 1x Odvírování zdarma - Telefonická podpora

Stav Drobné známky používání viz foto.

Balení obsahuje: repasovaný notebook Dell, napájecí adaptér.

Vaše cena s DPH

19 990 Kč

Cena bez DPH

0 Kč

Běžná cena

21 999 Kč

Původně stál jako nový

26 078 Kč

Dostupnost: **Skladem**

Můžeme doručit

Záruka: 2 roky

Kód zboží: 16380295

ZPĚT NAHORU

Dell G5 Gaming 5590 i5-8300H/8GB/256SSD/1TB/1050Ti - TOP - [5.8. 2020]**16 490 Kč**

Ostrava



Předmětem inzerátu je Herní notebook **dell** Gaming G5 (**5590**) v černé barvě. Notebook je vyčištěn a nově přeinstalován. Faktura se zárukou 12 měsíců. Procesor (CPU): Intel Core i5 2.3Ghz 83000H Operační paměť (RAM): 8 GB DDR4 Pevný disk (HDD): 256GB SSD M2 / 1TB Optická mechanika: - Grafik ...

702 00

Dell Vostro 15" i5-10210U 16GB 512SSD záruka 3/2023 - [2.8. 2020]**15 999 Kč**

Praha 2



Velmi zachovalý a výkonný a modelově aktuální hliníkový notebook **dell** Vostro **5590** v zárovním technickém + fyzickém stavu osazen úsporným a zároveň velmi výkonným 4 jádrovým procesorem kombinací s 16GB DDR4 operační paměti a slušně velkým NvMe datovým diskem s nově nainstalovaným operačním systémem ...

120 00

Dell Latitude 5590 - [2.8. 2020]**13 999 Kč**

Praha 9



Prodám notebook **dell** Latitude **5590** ve velmi dobrém stavu. Záruka Next Business Day On-Site do 10/2022. Parametry: CPU Intel Core i5-8350U 1.70 GHz-3.60 GHz LCD IPS 15.6" 1920x1080 matný FullHD 8GB RAM (lze upgradovat až na 32 GB RAM) 256GB SSD Intel UHD Graphics 620 Gigabit Ethernet, Wi-F ...

196 00

Položka	Datum pořízení	Vstupní cena	Obvyklá cena
Toyota HIACE	18.10.18	49 586,78 Kč	180.000,- Kč

Název vozu	1.registrace	SPZ :	VIN:	Druh/řazení		
Toyota HiAce	23.07.2010	3K8 9893	JT121JK2200051906	Nákladní automobil skříňový		
Obchodní označení	Výrobce	Palivo	Kategorie	Zdvihový objem	Max. výkon v kW	Barva
HIACE	Toyota Motor Europe NV/SA	NM	N1	2494	86	Bílá
Najeté km	CN	Cena obvyklá (COB) zaokrouhleně				
109.248	Cca 700.000,- Kč	180.000,- Kč				



Toyota HiAce je lehké užitkové van vyrobené japonským automobilovým výrobcem Toyota . Výroba první generace byla zahájena v říjnu 1967. HiAce je od té doby k dispozici v široké škále konfigurací karoseri - , minivan / MPV, mikrobusey , skříňové dodávky, pick-up, ambulance .

Pátá generace HiAce se objevila na konci roku 2004 v několika karosářských variantách s různou výškou střechy a rozvorem vozu. V této generaci byla pro snadnější pohyb v kabině řadicí páka přesunuta do přístrojové desky. Byla nabízena s pětistupňovou manuální a čtyřstupňovou automatickou převodovkou.

Rozměry	
Rozvor	2,570 mm (101,2) v <ul style="list-style-type: none"> • 4,695-5,380 mm (184.8-211.8 v)
Délka	<ul style="list-style-type: none"> • SWB: 4840 mm (190.6 in)
Šířka	1,695-1,880 mm <ul style="list-style-type: none"> • 1980 mm • Super Grandia: 2105 mm
Výška	<ul style="list-style-type: none"> • GL Grandia: 2105 mm
pohotovostní hmotnost	1,610-2,200 kg

Oceňovaný vůz je Toyota HiAce páté generace ve variantě KLH22L v bílé barvě. Vůz je vybaven dieselovým motorem s typovým označením 2KD-FTV o zdvihovém objemu 2494 cc s maximálním výkonem 86 kW při 3600 otáčkách za minutu s pohonem zadní nápravy, který je spojen manuální pětistupňovou převodovkou.

Dle předložených dokladů a dostupných informací nebyla na vozidle provedena žádná rozsáhlejší oprava, ani nebylo udáno závažné poškození, či generální oprava vozu. Pravděpodobný technický stav motoru, spojky, převodového ústrojí, nápravy, mechanismu řízení, skříňe karoserie, příslušenství a vybavení je úměrný počtu ujetých km a jeví se bez poškození. Interiér vozu vykazuje známky opotřebení. Vzhledem k roku výroby se nepodařilo zjistit přesný typ pneumatik prvomontáže a dále je tak uvažována průměrná cena odpovídajícího rozměru.

Jedná se o vůz v kategorii N1 – nákladní skříňový automobil, který je v rámci ČR rozšířen. Na trhu ojetých vozů v ČR je zastoupen poměrně zřídka a vzhledem k dobrým referencím spojeným se spolehlivostí vozu poměrně žádaný. Vůz si tak v rámci svého segmentu zachovává hodnotu na sekundárním trhu. Při dohlídce nebylo možné prověřit jízdní vlastnosti vozu – vůz z důvodu dlouhodobého neužívání vykazoval znaky nedostatečné kapacity autobaterie, rovněž nemá s vysokou pravděpodobností v současné době platnou STK, což bylo zohledněno v celkovém stavu vozidla. Při návrhu odhadu ceny obvyklé bylo při posouzení koeficientu prodejnosti využito tržní porovnávací hodnoty z inzertní nabídky pro obdobný typ vozidla s přihlédnutím k technickému stavu a kilometrovému proběhu v rámci automobilového trhu EU s tím, že tato hodnota byla diskontována diskontními faktory “redukce

pramene ceny" a "celkového specifického stavu" z průměrné hodnoty vozidla cca 190.000,- Kč na 180.000,- Kč. Obvyklá cena vozidla byla navržena ve výši 180.000,- Kč

Technický průkaz vozidla

107 270 7409-4662

**EVROPSKÉ SPOLEČENSTVÍ
OSVĚDČENÍ O REGISTRACI VOZIDLA. ČÁST II.
(TECHNICKÝ PRŮKAZ)**

ČESKÁ REPUBLIKA

Permiso de circulación. Parte II.
Registrierbescheinigung. Teil II.
Zulassungsbescheinigung. Teil II.
Registrierbescheinigung. Teil II.
Registrierbescheinigung. Teil II.
Registrierbescheinigung. Teil II.
Registrierbescheinigung. Teil II.
Registrierbescheinigung. Teil II.

Certificat d'immatriculation. Partie II.
Carta di circolazione. Parte II.
Registrazioes aposteada. II. dala.
Registrazioes aposteada. II. dala.
Registrazioes aposteada. II. dala.
Registrazioes aposteada. II. dala.
Registrazioes aposteada. II. dala.
Registrazioes aposteada. II. dala.

Dowód Rejestracyjny. Część II.
Certificado de matricula. Parte II.
Osvědčení o evidenci. Část II.
Prometno dovoljenje. Del II.
Rekisterintodistus. Osa II.
Registrierbescheinigung. Teil II.

UD 932935

ZÁKLADNÍ ÚDAJE O REGISTRACI

B. Datum první registrace vozidla: 23.07.2010		Datum první registrace vozidla v ČR: 23.07.2010	
A. Registrační značka vozidla 1AV1697		A. Registrační značka vozidla 1AV1697*	
C.2.1. a C.2.2. Vlastník (příjmení a jméno nebo obchodní jméno) SkoFIN s.r.o., IČO 45805369		C.2.1. a C.2.2. Vlastník (příjmení a jméno nebo obchodní jméno) TOMAŠ PĚTR IČO 710505/2240	
C.2.3. Místo trvalého nebo povoleného pobytu vozidla PEKARSKÁ 6, PRAHA 5		C.2.3. Místo trvalého nebo povoleného pobytu vozidla ŠABINA 91, ŠABINA, 357 51	
C.1.1. a C.1.2. Provozovatel (příjmení a jméno nebo obchodní jméno) IČO		C.1.1. a C.1.2. Provozovatel (příjmení a jméno nebo obchodní jméno) IČO	
C.1.3. Místo trvalého nebo povoleného pobytu vozidla v PRAHA HLAVNÍ MĚSTO dne 23.07.2010 Podpis		C.1.3. Místo trvalého nebo povoleného pobytu vozidla v SOKOLOV dne 07.01.2016 Podpis	
Vozidlo převedeno - odhlášení (na koho, kam) HOTEL U MĚSTA VÍDNĚ (ČK), A.S. 26190095 ŠVEDESKÁ 635/8, PRAHA, SMÍCHOV, 150 00		Vozidlo převedeno - odhlášení (na koho, kam) IČO	
v PRAHA HLAVNÍ MĚSTO dne 29.07.2014 Podpis		v PRAHA HLAVNÍ MĚSTO dne 20.12.2018 Podpis	
A. Registrační značka vozidla 3K89893		A. Registrační značka vozidla 3K89893	
C.2.1. a C.2.2. Vlastník (příjmení a jméno nebo obchodní jméno) HOTEL U MĚSTA VÍDNĚ (ČK), A.S. IČO 26190095		C.2.1. a C.2.2. Vlastník (příjmení a jméno nebo obchodní jméno) BELLEVUE HOTEL LATRAN SERVICES, S.R.O. IČO 06070922	
C.2.3. Místo trvalého nebo povoleného pobytu vozidla ŠVEDESKÁ 635/8, PRAHA, SMÍCHOV, 150 00		C.2.3. Místo trvalého nebo povoleného pobytu vozidla HA KONVÁŘKE 1864/13, PRAHA, SMÍCHOV, 150 00	
C.1.1. a C.1.2. Provozovatel (příjmení a jméno nebo obchodní jméno) IČO		C.1.1. a C.1.2. Provozovatel (příjmení a jméno nebo obchodní jméno) IČO	
C.1.3. Místo trvalého nebo povoleného pobytu vozidla v SOKOLOV dne 12.01.2016 Podpis		C.1.3. Místo trvalého nebo povoleného pobytu vozidla v PRAHA HLAVNÍ MĚSTO dne 20.12.2018 Podpis	
Vozidlo převedeno - odhlášení (na koho, kam) stav vozidla		Vozidlo převedeno - odhlášení (na koho, kam) stav vozidla	
v PRAHA HLAVNÍ MĚSTO dne 29.07.2014 Podpis		v PRAHA HLAVNÍ MĚSTO dne 20.12.2018 Podpis	
ÚŘEDNÍ ZÁZNAMY			
DNE 23.07.2010 BYLO VYDÁNO ORV Č. UAP749220. I. Dne 23.07.2010 bylo vydáno ORV č. UAP749220.			
DNE 07.01.2016 UKONČENO SPRÁVNÍ ŘÍZENÍ ZE DNE 30.06.2015, CJ: 56148/2015/OD/JAZR			
DNE 07.01.2016 BYLO VYDÁNO ORV Č. UAP902045 PŘI REGISTRACI.			
DNE 07.01.2016 VYDÁNA NOVÁ BE: 3K8-9893*			
DNE 07.01.2016 BYLO VYDÁNO ORV Č. UAP902050.			
DNE 12.01.2016 BYLO VYDÁNO ORV Č. UAP902090 PŘI REGISTRACI.			
DNE 20.12.2018 BYLO VYDÁNO ORV Č. UAV198027.			

Porovnávání vzorky vozu – inzerce

Toyota Hiace 2.5 D-4D 4WD 120 Long - [20.4. 2021]

Smazat/ Upravit/ Top



Rok 2008, najeto 270.000 km, 2.494 ccm, 86kw, 117 PS, dvě sady kol, Rozměry ložné plochy: D 290, Š 163 Š mezi podběhy 123, V 140 cm; Nosnost 965 kg; pohon 4x4, tazne zařízení na 2.000 kg, 3 místa, 5 dveří, central, servo, ABS, 2x airbag, original rakouské doklady na přihlášení.

Jméno: **Karel**
 Telefon: **608... zobraz číslo**
 Lokalita: **671 81 Znojmo**
 Vidělo: **779 lidí**
 Cena: **159 000 Kč**

- Všechny inzeráty a hodnocení uživatele
- Přidat do oblíbených
- Označit špatný inzerát
- Označit chybnou kategorii inzerátu
- Vytisknout inzerát
- Sdílejte na Facebooku
- Doporučit kamarádovi
- Vyhledat podobné inzeráty

Toyota hiace 4x4 long - [20.3. 2021]

Smazat/ Upra



Prodám toyotu hiace 2.5tdi,rok 2011,4x4 long verze.Auto koupeno nove v cr,najeto 360tis,vybava klima,2x airbag,central,tazne na 2 tuny,nyri po stk,2x klíce

Prodám toyotu hiace 2.5tdi,rok 2011,4x4 long verze.Auto koupeno nove v cr,najeto 360tis,vybava klima,2x airbag,central,tazne na 2 tuny,nyri po stk,2x klíce

Jméno: **roman piesek**
 Telefon: **608... zobraz číslo**
 Lokalita: **741 01 Nový Jičín**
 Vidělo: **1981 lidí**
 Cena: **169 000 Kč**

- Všechny inzeráty a hodnocení uživatele
- Přidat do oblíbených
- Označit špatný inzerát
- Označit chybnou kategorii inzerátu
- Vytisknout inzerát
- Sdílejte na Facebooku
- Doporučit kamarádovi
- Vyhledat podobné inzeráty

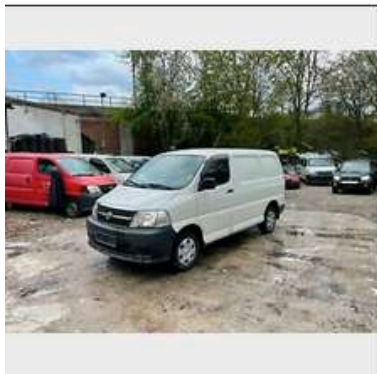
**Toyota Hiace****06/2010, 104 577 km**

86 kW (117 PS)

Dodávka / Minibus, Nafta, Manuální
Barva exteriéru: Bílá, Počet dveří: 4/5

20539 Hamburg, Dealer

5 500 € (brutto)

140 641 Kč (brutto)

**Toyota Hiace****11/2010, 147 170 km**

86 kW (117 PS)

Dodávka / Minibus, Nafta, Manuální
Barva exteriéru: Stříbrná, Počet dveří: 4/5

20539 Hamburg, Dealer

8 950 € (brutto)

228 860 Kč (brutto)

**Toyota Hiace D4D Lang****03/2011, 120 471 km**

86 kW (117 PS)

Dodávka / Minibus, Nafta, Automatická
Barva exteriéru: Bílá, Počet dveří: 4/5

20539 Hamburg, Dealer

9 999 € (brutto)

255 684 Kč (brutto)

Položka	Datum pořízení	Vstupní cena	Obvyklá cena
KIA Cee'd	18.10.2018	165.289,26	170.000,- Kč

Název vozu	1.registrace	SPZ :	VIN:	Druh/ řazení		
Kia Cee'd	11.3.2015	4AN 2139	U5YHN513AFL178552	Hatch back MAN		
Obchodní označení	Výrobce	Palivo	Kategorie	Zdvihový objem	Max. výkon v kW	Barva
CEE'D	KIA MOTORS SLOVAKIA S.R.O., SLOVENSKO	BA	M1	1591.0	99	WD Bílá
Najeté km	CN	Cena obvyklá (COB) zaokrouhleně				
135.556	Cca 450.000,- Kč	170.000,- Kč				



Kia cee'd je automobil nižší střední třídy vyráběný jihokorejskou automobilkou Kia Motors ve Slovenské republice. Začal se vyrábět v roce 2006 a je určen pro evropské zákazníky. Cee'd je nabízen ve třech karosářských variantách – pětidveřový hatchback, pětidveřový kombi označovaný jako Sporty Wagon (zkráceně SW) a třídveřový hatchback pod názvem pro_cee'd.

Oceňovaný vůz je pětidveřový hatchback a patří mezi vozy druhé generace, která se vyráběla se v letech 2012–2018. Proti první generaci má jiná světla, jinou mřížku chladiče a jiné mlhovky vpředu. V zadní části pak nalezneme LED světlomety a trochu pozměněný nárazník.

Motor vozu je zážehový a je vybaven variabilním časováním ventilů a přímým vstřikováním. Vznětové motory jsou přeplňovány turbodmychadlem a disponují systémem vysokotlakého vstřikování paliva Common rail. Motorizace 1.6 16V CVVT 99 kW.

Mezi výbavu vozu patří AUX, USB, autorádio, centrální dálkový, imobilizér, el. okna, el. zrcátka, střešní nosič, mlhovky, zadní stěrač, man. klimatizace, výškově nastavitelné sedadlo řidiče, nastavitelný volant, multifunkční volant, 4x airbag, palubní počítač, alu kola, ABS, isofix, posilovač řízení, manuální převodovka, parkovací senzory zadní, vyhřívaná sedadla

Délka	4235 mm
Šířka	1790 mm
Výška	1480 mm
Rozvor	2650 mm
Objem zavaz. prostoru	340 / 1300 l
Pohotovostní hmotnost	1263–1533
Objem nádrže	53 l

Dle předložených dokladů a sdělení zadavatele odhadu nebyla na vozidle provedena žádná rozsáhlejší oprava, ani nebylo udáno závažné poškození, či generální oprava vozu. Pravděpodobný technický stav motoru, spojky, převodového ústrojí, nápravy, mechanismu řízení, skříně karoserie, příslušenství a vybavení je úměrný počtu ujetých km a jeví se bez poškození. Vzhledem k roku výroby se nepodařilo zjistit přesný typ pneumatik prvomontáže a dále je tak uvažována průměrná cena odpovídajícího rozměru. Jedná se o vůz nižší střední třídy který je v rámci ČR rozšířen. Na trhu ojetých vozů v ČR je v této motorizaci zastoupen

zřídka a je poměrně žádaný. Vůz si nadstandardně zachovává hodnotu na sekundárním trhu. Při dohlídce nebylo možné ověřit jízdní vlastnosti vozu – vůz z důvodu dlouhodobého neužívání vykazoval znaky nedostatečné kapacity autobaterie, rovněž nemá s vysokou pravděpodobností v současné době platnou STK, což bylo zohledněno v celkovém stavu vozidla. Při návrhu odhadu ceny obvyklé bylo při posouzení koeficientu prodejnosti využito tržní porovnávací hodnoty z inzertní nabídky pro obdobný typ vozidla s přihlédnutím k technickému stavu a kilometrovému proběhu v rámci automobilového trhu EU s tím, že tato hodnota byla diskontována diskontními faktory “redukce pramene ceny” a “celkového specifického stavu” z průměrné hodnoty vozidla cca 180.000,- Kč na 170.000,- Kč. Obvyklá cena vozidla byla navržena ve výši 170.000,- Kč

Technický průkaz vozidla

EVROPSKÉ SPOLEČENSTVÍ
OSVĚDČENÍ O REGISTRACI VOZIDLA. ČÁST II.
(TECHNICKÝ PRŮKAZ) ČESKÁ REPUBLIKA

Permisso de circulación. Parte II.
Registrierungsbescheinigung. Teil II.
Zulassungsberechnung. Teil II.
Registrierbescheinigung. Osa II.
Αδειας κυκλοφορίας. Μέρος II.
Provozovatel: Město. Č. II.
Registration certificate. Part II.

Certificat d'immatriculation. Partie II.
Certe di circolazione. Parte II.
Registrazioes aplicoia. II. dala
Registracijos liudijimas. II. dala
Forgalini engadellj. II. Teilaz.
Certifikat la Registraczi. I-II. Partia
Kentekenbewijs. Deel II.

Dowód Rejestracyjny. Część II.
Certificado de matrícula. Parte II.
Osvedčenie o evidencii. Časť II.
Prometno dovoljenje. Del II.
Rekisteröifitilidistus. Osa II.
Registrieringsbeviset. Del II.

UG 342804

ZÁKLADNÍ ÚDAJE O REGISTRACI	
B. Datum první registrace vozidla: 11.03.2015	Datum první registrace vozidla v ČR: 11.03.2015
A. Registrační značka vozidla 4AN2139	A. Registrační značka vozidla 4AN2139
C.2.1. a C.2.2. Vlastník (příjmení a jméno nebo obchodní jméno) ŠKOPIN S.R.O. rč/cč 45805369	C.2.1. a C.2.2. Vlastník (příjmení a jméno nebo obchodní jméno) HOTEL U MĚSTA VIDNĚ (ČK), A.S. rč/cč 26190095
C.2.3. Místo trvalého nebo povoleného pobytu/ sídlo PEKAŘSKÁ 635/6, PRAHA, JINONICE, 155 00	C.2.3. Místo trvalého nebo povoleného pobytu/ sídlo ŠVEDSKÁ 635/8, PRAHA, SMÍCHOV, 150 00
C.1.1. a C.1.2. Provozovatel (příjmení a jméno nebo obchodní jméno) HOTEL U MĚSTA VIDNĚ (ČK), A.S. rč/cč 26190095	C.1.1. a C.1.2. Provozovatel (příjmení a jméno nebo obchodní jméno) SVĚDSKÁ 635/8, PRAHA, SMÍCHOV, 150 00
C.1.3. Místo trvalého nebo povoleného pobytu/ sídlo ŠVEDSKÁ 635/8, PRAHA, SMÍCHOV, 150 00	C.1.3. Místo trvalého nebo povoleného pobytu/ sídlo SVĚDSKÁ 635/8, PRAHA, SMÍCHOV, 150 00
V PRAHA HLAVNÍ MĚSTO dne 11.03.2015 Podpis	V ČERNOŠICE 04.05.2018 Podpis
Vozidlo převedeno – odhlášeno (na koho, kam)	Vozidlo převedeno – odhlášeno (na koho, kam)
V dne 05-2018 Podpis	V dne Podpis
A. Registrační značka vozidla 4AN2139	A. Registrační značka vozidla
C.2.1. a C.2.2. Vlastník (příjmení a jméno nebo obchodní jméno) BELLEVUE HOTEL LATHÁN SERVICES, S.R.O. rč/cč 06070922	C.2.1. a C.2.2. Vlastník (příjmení a jméno nebo obchodní jméno)
C.2.3. Místo trvalého nebo povoleného pobytu/ sídlo NA KONVÁŘCE 1864/13, PRAHA, SMÍCHOV, 150 00	C.2.3. Místo trvalého nebo povoleného pobytu/ sídlo
C.1.1. a C.1.2. Provozovatel (příjmení a jméno nebo obchodní jméno) rč/cč	C.1.1. a C.1.2. Provozovatel (příjmení a jméno nebo obchodní jméno)
C.1.3. Místo trvalého nebo povoleného pobytu/ sídlo V PRAHA HLAVNÍ MĚSTO dne 19.12.2018 Podpis	C.1.3. Místo trvalého nebo povoleného pobytu/ sídlo V dne Podpis
Vozidlo převedeno – odhlášeno (na koho, kam)	Vozidlo převedeno – odhlášeno (na koho, kam)
V dne Podpis	V dne Podpis
ÚŘEDNÍ ZAZNAMY 11.03.2015 NOVĚ ZÁPIS VLASTNÍKA, ORV UAO149844 DNE 04.05.2018 BYLO VYDÁNO ORV Č. UAU220534. PŘEVOD DNE 19.12.2018 BYLO VYDÁNO ORV Č. UAV098987.	

POUČENÍ

1. Osvědčení o registraci je veřejná listina.
2. Osvědčení o registraci musí být bezpečně uloženo. Ztrátu nebo zničení osvědčení o registraci je jeho držitel povinen neprodleně ohlásit věcně příslušnému orgánu státní správy.
3. Zápisy do osvědčení o registraci smí provádět jen oprávněná osoba.
4. Osvědčení o registraci se předkládá příslušným orgánům při provádění úkonů ve vztahu k vozidlu nebo na jejich výzvu.

OSVĚDČENÍ O TECHNICKÉ ZPŮSOBILOSTI VOZIDLA

Platí do: 1-03-2019 Tech. prohlídka provedena dne: 1.1-03-2015 C. protokolu:	Platí do: 2.1.02.2019 Tech. prohlídka provedena dne: 2.2.01.2019 C. protokolu:	Platí do: 2.2.01.2021 Tech. prohlídka provedena dne: 2.1.02.2019 C. protokolu:	Platí do: _____ Tech. prohlídka provedena dne: _____ C. protokolu: _____
Platí do: _____ Tech. prohlídka provedena dne: _____ C. protokolu: _____	Platí do: _____ Tech. prohlídka provedena dne: _____ C. protokolu: _____	Platí do: _____ Tech. prohlídka provedena dne: _____ C. protokolu: _____	Platí do: _____ Tech. prohlídka provedena dne: _____ C. protokolu: _____
Platí do: _____ Tech. prohlídka provedena dne: _____ C. protokolu: _____	Platí do: _____ Tech. prohlídka provedena dne: _____ C. protokolu: _____	Platí do: _____ Tech. prohlídka provedena dne: _____ C. protokolu: _____	Platí do: _____ Tech. prohlídka provedena dne: _____ C. protokolu: _____



TECHNICKÝ POPIS VOZIDLA		ZMĚNA (ZTP)
ZTP č.:	B223-842 ES č. e4*2007/46*0496	
1. Druh vozidla	OSOBNÍ AUTOMOBIL, AB HATCHBACK	
2. Kategorie vozidla (oboznačení)	M1	
3. Typ vozidla	KIA	
4.2 Typ	JD	
4.3.1 Obchodní označení	CHE-D	
4.3.2 Identifikační číslo vozidla (VIN)	USYHM513APL178552	
4.3.3 Výrobce vozidla	KIA MOTORS SLOVAKIA S.R.O., SLOVENSKO	
4.3.4 Výrobce	HYUNDAI OR KIA	
4.3.5 Typ	G4ED	
5.2 Max. výkon (kW) / (PS) (3000 ot.)	99.0 / 6.300	
5.3 Max. výkon (kW) / (PS) (4000 ot.)	1.591	
5.4 Průměr válků (mm) x počet	4 x 76	
5.5 Průměr válků (mm) x počet	136/20147	
5.6 Průměr válků (mm) x počet	140	
6. Vybavení		
7. Druh (typ)		
8. Vybavení (výběr instalovaných vybavení)		
9. Barva	Bílá	
10. Počet míst - sedadel	5 WD BILA	
11. Maximální zatížení vozidla (kg)	80	
12. Celková hmotnost (kg)	4 310	
13. Hmotnost (kg)	1 780	
14. Výška (mm)	1 470	
15. Průměr kolní pružiny (mm) - přední	2 650	
16. Průměr kolní pružiny (mm) - zadní	1 345	
17. Přední kmitočet (kg)	1 820 / 1 820	
18. Nejvyšší technická rychlost / RZ povolená kmitočet (kg)		
19. Nejvyšší technická rychlost / povolená kmitočet (kg) (M1, N1, O1, R1, S1, T1)		
20. Nejvyšší ověřená zatížení spojovacího zařízení (okružní rychlost) (kg)	260	
21. Nejvyšší technická rychlost / povolená kmitočet (kg) (okružní rychlost) (kg)	1 400 / 1 400	
22. Nejvyšší technická rychlost / povolená kmitočet (kg) (okružní rychlost) (kg)	500 / 500	
23. Nejvyšší technická rychlost / povolená kmitočet (kg) (okružní rychlost) (kg)	3 220 / 3 220	
24. Spojovací zařízení - druh a typ		
25. Počet náprav - z toho poháněných	2-1 PŘEDNÍ	
26. Rozměry pneumatik (mm) - přední	6.5J X 16 ET51 / 205/55 R16 91H	
27. Rozměry pneumatik (mm) - zadní	6.5J X 16 ET51 / 205/55 R16 91H	
28. Rozměry pneumatik (mm) - střední		
29. Rozměry pneumatik (mm) - zadní		
30. Nejvyšší rychlost (km/h)	195	
31. Ano	ANO	
32. Ano	ANO	
33. Ano	NE	
34. Ověry (ANO/NE) - výhled	80.0 / 3 750	
35. Výhled (km) vozidla při úhlu 3.3°	73.0	
36. Výhled (km) vozidla při úhlu 3.3°	136/20147	
37. Společná zatížení - přední	8.0 / 4.8 / 6.1	
38. O 0.100 km/h		
39. Průměr převodového (MAN) / (SE)	MAN	
40. Průměr převodového (MAN) / (SE)	SE	
41. Průměr převodového (MAN) / (SE)		
42. Průměr převodového (MAN) / (SE)		
ZÁZNAM O SCHVALENÍ TECHNICKÉ ZPŮSOBILOSTI VOZIDLA		
Návrh podepsaný potvrzuje, že vozidlo (nastavbě) bylo schváleno technickou způsobilostí k provozu na pozemních komunikacích.		
Vozidlo: C.J.	datum vystavení: 02.03.2015	Podpis: _____
Nástavba: C.J.	datum doplnění: _____	Podpis: _____
(KIA) KIA MOTORS CZECH S.R.O. V Oblouku 128 252 43 Čestlice IČO: 49703188 DIČ: CZ49703188		
DALŠÍ ZÁZNAMY ROZCHOD: 1 549/1 557 Vozidlo plní požadavky zákona č. 56/2001 Sb.		

Porovnávání vzorky vozu – inzerce

Kia Ceed

1.6 GDI, Serv.kniha, Klima

NOVÁ CENA
177 000 Kč

ONLINE PRODEJ NEPŘERUŠEN



napsat prodejci



284 022... zobrazit



základní informace

VIN -
 vyrobeno 2014
 záruka do -
 stav perfektní
 tachometr 56 774 km

prověřit najetě km

STK 05/2021

motor

objem 1 600 ccm
 výkon 99 kW (134 PS)
 točivý moment -
 palivo benzin

prodejní cena

177 000 Kč , nelze odečíst DPH

možnosti financování

Nezávazně rezervovat

Spočítat splátky

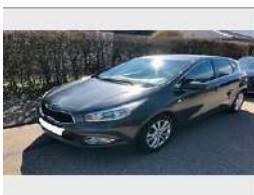

Kia Ceed 1.6 GDI Fifa World Cup Edition

04/2014, 127 000 km

99 kW (135 PS)

7 700 € (brutto)

196 897 Kč (brutto)

Limuzína, Benzin, Manuální
 Barva exteriéru: Šedá, Počet dveří: 4/5
 Spotřeba: ca. 8,1 l/100km (komb.)
 Emise CO2: ca. 140 g CO₂/km (komb.)

76337 Waldbronn, Soukromý prodejce



Kia cee'd 1.6 GDI Plus Pack | 2e besitzer | naví | k

02/2014, 162 422 km

99 kW (135 PS)

9 900 € (brutto)

253 153 Kč (brutto)

Kombi, Benzin, Manuální
 Barva exteriéru: Šedá, Počet dveří: 4/5
 Spotřeba: ca. 5,5 l/100km (komb.)
 Emise CO2: ca. 131 g CO₂/km (komb.)

3845MC HARDERWIJK, Dealer
 ★★★★★ (57)

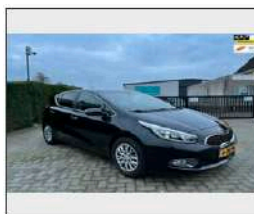

Kia cee'd 1.6 GDI ComfortLine BTW Auto

02/2015, 193 395 km

99 kW (135 PS)

6 950 € (brutto)

5 744 € (netto)

Limuzína, Benzin, Manuální
 Barva exteriéru: Černá, Počet dveří: 4/5
 Spotřeba: ca. 5,2 l/100km (komb.)
 Emise CO2: ca. 119 g CO₂/km (komb.)

4761ZV Zevenbergen, Dealer

Zobrazit

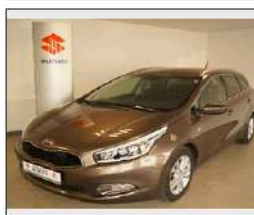

Kia Ceed 1.6 GDI SW Fifa World Cup Edition

04/2014, 134 950 km

99 kW (135 PS)

7 990 € (brutto)

204 312 Kč (brutto)

Kombi, Benzin, Manuální
 Barva exteriéru: Hnědá, Počet dveří: 4/5
 Spotřeba: ca. 6,5 l/100km (komb.)
 Emise CO2: ca. 146 g CO₂/km (komb.)

66822 Lebach, Dealer
 ★★★★★ (4)

Položka	Datum pořízení	Vstupní cena	Obvyklá cena
Vybavení snídárny Hendi	nedoloženo	nedoloženo	1.500,- Kč

Jedná se o vybavení snídárny Hendi - boxy z dřevěné laťovky pro přenos věcí s perforovanými madly na stranách. Vykazují známky opotřebení odpovídajícího době užívání. S ohledem na segment využití a specifický charakter výrobku není možné z důvodu chybějících vzorků nabízených na sekundárním trhu použít pro návrh ocenění porovnávací metodu. Vzhledem k tomu byla pro návrh obvyklé ceny využito odborný odhad. Obvyklá cena je navržena ve výši 1.500,- Kč.



Položka	Datum pořízení	Vstupní cena	Obvyklá cena
Přistýlky ALDA 2ks	26.02.19	12 192,40 Kč	6.000,- Kč



Jedná se o dva kusy rozkládacích matrací s rozkládací kovovou konstrukcí značky Alda, které byly využívány jako přistýlky. Vykazují známky opotřebení odpovídajícího době užívání a dlouhodobého neužívání. Z důvodu chybějících vzorků nabízených na sekundárním trhu není možné použít pro návrh ocenění porovnávací metodu.



Vzhledem k tomu byla pro návrh obvyklé ceny využita účetní hodnota snižená o opotřebení s odborným přihlédnutím k možnému koeficientu prodejnosti a praktické využitelnosti zejména v segmentu cestovního ruchu, který byl zásadně ovlivněn negativními dopady pandemie Covid 19. Obvyklá cena je navržena ve výši 6.000,- Kč.

Položka	Datum pořízení	Vstupní cena	Obvyklá cena
Slunečníky 4 ks – Le Jardin	29.05.19	15 398,00 Kč	7.600,- Kč



Jedná se 4 rozkládací slunečníky značky Le Jardin, které byly využívány jako sluneční clona pro posezení v nezastřešeném prostoru. Vykazují známky opotřebení odpovídajícího době užívání. Z důvodu chybějících vzorků nabízených na sekundárním trhu není možné použít pro návrh ocenění porovnávací metodu. Vzhledem k tomu byla pro návrh obvyklé ceny využita účetní hodnota snižená o opotřebení s odborným přihlédnutím k možnému koeficientu prodejnosti v tomto segmentu. Obvyklá cena je navržena ve výši 7.600,- Kč.



Položka	Datum pořízení	Vstupní cena	Obvyklá cena
Pračka Philco PPL 162	01.07.19	9 156,51 Kč	3.000,- Kč



Jedná se o pračku značky Philco, která byla využívána pro hotelové účely. Vykazuje známky opotřebení odpovídajícího době užívání. Z důvodu chybějících vzorků nabízených na sekundárním trhu není možné použít pro návrh ocenění porovnávací metodu. Vzhledem k tomu byla pro návrh obvyklé ceny využita účetní hodnota snížená o opotřebení s odborným přihlédnutím k možnému koeficientu prodejnosti v tomto segmentu. Obvyklá cena je navržena ve výši 3.000,- Kč.

Položka	Datum pořízení	Vstupní cena	Obvyklá cena
Vysavač – HSK	13.08.19	4 123,74 Kč	1.300,- Kč

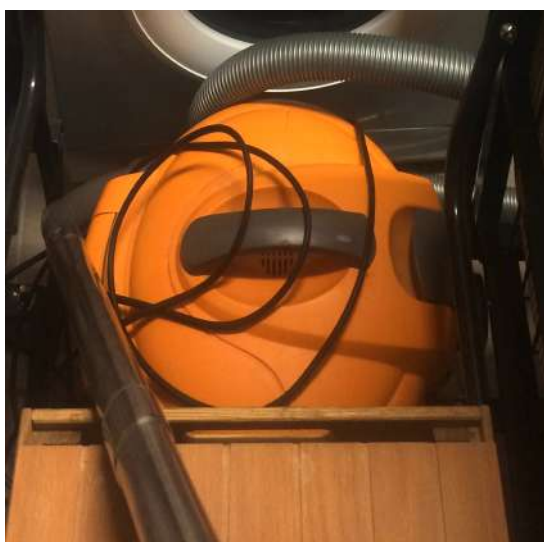

Jedná se o vysavač HSK v černo oranžovém provedení. Vykazuje známky opotřebení odpovídajícího době užívání. Z důvodu chybějících vzorků nabízených na sekundárním trhu není možné použít pro návrh ocenění porovnávací metodu. Vzhledem k tomu byla pro návrh obvyklé ceny využita účetní hodnota snížená o opotřebení s odborným přihlédnutím k možnému koeficientu prodejnosti v tomto segmentu. Obvyklá cena je navržena ve výši 1.300,- Kč.

Položka	Datum pořízení	Vstupní cena	Obvyklá cena
Mobilní tiskárna Star Micronics SM-L200	13.08.19	5 690,00 Kč	2.800,- Kč



Jedná se o Mobilní tiskárnu Star Micronics s označením SM-L200 UB40 tiskne přes rozhraní Bluetooth. Vykazuje známky opotřebení odpovídajícího době užívání. Z důvodu chybějících vzorků nabízených na sekundárním trhu není možné použít pro návrh ocenění porovnávací metodu. Vzhledem k tomu byla pro návrh obvyklé ceny využita účetní hodnota snížená o opotřebení s odborným přihlédnutím k možnému koeficientu prodejnosti a praktické využitelnosti zejména v segmentu cestovního ruchu, který byl zásadně ovlivněn negativními dopady pandemie Covid 19. Obvyklá cena je navržena ve výši 2.800,- Kč.

Tiskárna disponuje systémem Drop-In & Print pro snadné zakládání papíru, odtrhovací lištou a LCD zobrazením funkcí tiskárny. Hodí se pro použití ve skladech, maloobchodech a v pohostinství. Životnost baterie 13 hodin (počítáno s 5 min intervaly). Specifikace: Rychlost tisku: 35 mm za sekundu, Rozměry: 83 x 122,5 x 44 mm, Hmotnost: 220 g.

Položka	Datum pořízení	Vstupní cena	Obvyklá cena
Výrobník ledu Scotsman ECM 86WS	21.08.19	32 869,42 Kč	17.000,- Kč



Jedná se o výrobek ledu Scotsman ECM 86WS. Jde o výrobek kloboučkového ledu chlazený vodou a odpadovým čerpadlem. Vykazuje známky opotřebení odpovídající době užívání. Z důvodu chybějících vzorků nabízených na sekundárním trhu není možné použít pro návrh ocenění porovnávací metodu. Vzhledem k tomu byla pro návrh obvyklé ceny využita účetní hodnota snížená o opotřebení s odborným přihlednutím k možnému koeficientu prodejnosti a praktické využitelnosti zejména v segmentu poskytování služeb, který byl zásadně ovlivněn negativními dopady pandemie Covid 19. Obvyklá cena je navržena ve výši 17.000,- Kč.



- s odpadovým čerpadlem, chlazení vodou, nástřikový systém, opláštění z nerezové oceli
- AgION - technologie zabraňující vzniku bakterií a nepříjemných pachů uvnitř zařízení
- PWD technologie - vestavěné odpadní čerpadlo umožňující umístit výrobek ledu ve vzdálenosti až 15 m s převýšením 1,5 m od odpadu
- systém rychlého odpadávání ledu, který poskytuje zkrácení cyklu pro odebírání a redukuje spotřebu energie
- vestavěný zásobník umožňující instalaci pod pult nebo pod pracovní desku. Množství chladiva 0,25 kg
- Vnější rozměry Š x H x V 53 x 60 x 78,5 cm
- Kapacita výroby ledu 39 kg / 24 hod.

- s odpadovým čerpadlem
- chlazení vodou
- nástříkový systém
- opláštění z nerezové oceli
- AgION - technologie zabírající vzniku bakterií a nepříjemných pachů uvnitř zařízení
- PWD technologie - vestavěné odpadní čerpadlo umožňující umístit výrobek ledu ve vzdálenosti až 15 m s převýšením 1,5 m od odpadu
- systém rychlého odpadávání ledu, který poskytuje zkrácení cyklu pro odebírání a redukuje spotřebu energie
- elektronická kontrola - v průběhu času se může měnit teplota vody nebo okolního prostředí, kvalita ledu však zůstává stejná
- podsvícený hlavní vypínač
- výstražná kontrolka upozorňující na zanesený filtr
- chladivo R 134a / R404. Spotřeba vody 66,5 l / 1 hod.

Položka	Datum pořízení	Vstupní cena	Obvyklá cena
reproduktory Sonos One bílá 8 ks	28.08.19	41 322,32 Kč	24.000,- Kč

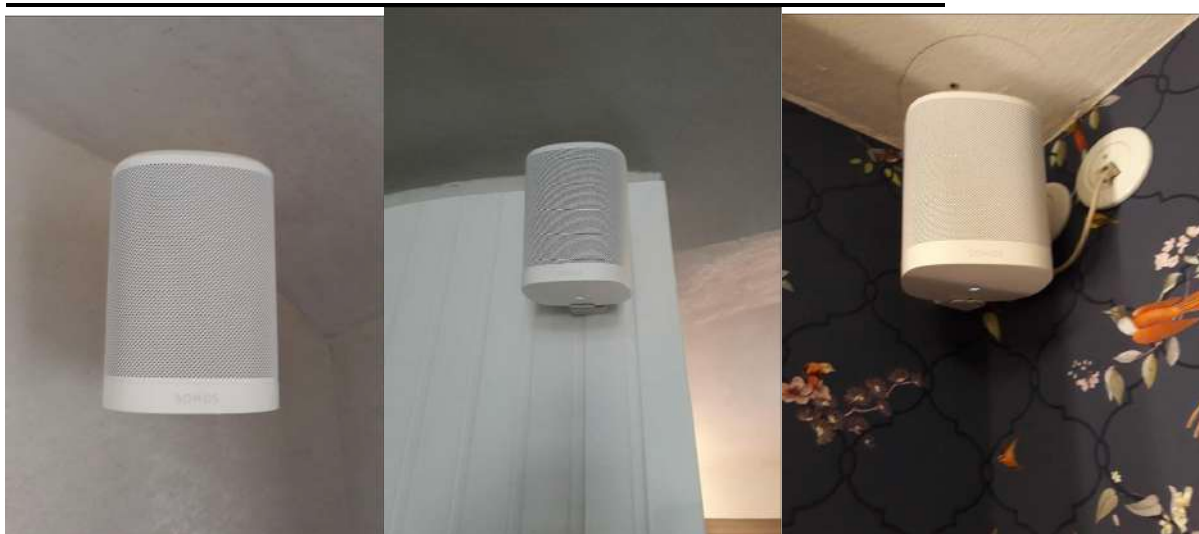

Jedná se o 8 kusů nástěnných bezdrátových aktivních reproduktorů v bílém provedení modelu Sonos one. Vykazují známky opotřebení odpovídajícího prvomontáže a době užívání. Z důvodu chybějících vzorků nabízených na sekundárním trhu není možné použít pro návrh ocenění porovnávací metodu. Vzhledem k tomu byla pro návrh obvyklé ceny využita účetní hodnota snížená o opotřebení s odborným přihlédnutím k možnému koeficientu prodejnosti v tomto segmentu. Obvyklá cena je navržena ve výši 24.000,- Kč.

Technické parametry bezdrátového reproduktoru Sonos One SL:

Kompaktní design v bílém provedení, Bezdrátové rozhraní WiFi a Apple AirPlay 2, Ethernetový LAN konektor, 2× digitální zesilovač třídy D, Nastavitelné ovládání basů a výšek, Odolný proti vlhkosti, Dotykové ovládání, Kompatibilní s dalšími produkty značky Sonos, Automatické aktualizace softwaru



Položka	Datum pořízení	Vstupní cena	Obvyklá cena
dálkový ovladač iPort pro Sonos 1 ks	28.08.19	2 471,07 Kč	800,- Kč

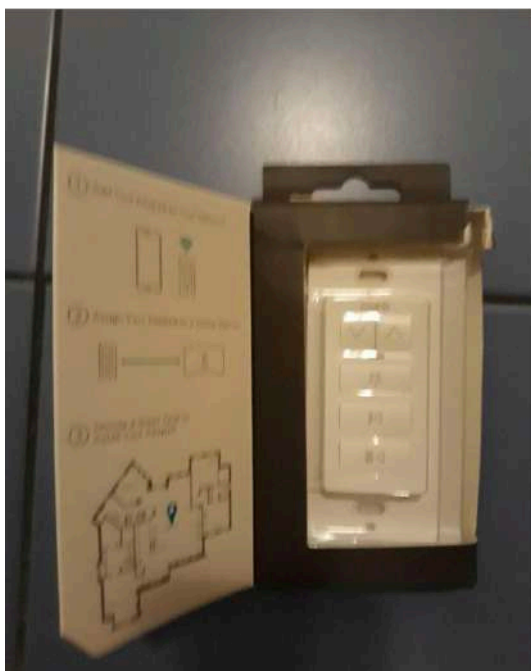

Jedná se o dálkový ovladač typ iPort značky Sonos umožňující dálkové ovládání jednotlivých funkcí nástěnných bezdrátových aktivních reproduktorů Sonos one. Vykazuje známky opotřebení odpovídajícího době užívání. Z důvodu chybějících vzorků nabízených na sekundárním trhu není možné použít pro návrh ocenění porovnávací metodu. Vzhledem k tomu byla pro návrh obvyklé ceny využita účetní hodnota snížená o opotřebení s odborným přihlédnutím k možnému koeficientu prodejnosti v tomto segmentu. Obvyklá cena je navržena ve výši 800,- Kč.

3.1 Souhrnný přehled obvyklých cen

Souhrnná tabulka s přehledem obvyklých cen jednotlivých movitých věcí

Claim Covid 3, s.r.o.		
	Název	Obvyklá cena Kč
31.07.18	notebook HP ProBook 450 G2	8900
23.10.18	notebook ASUS UX 360U	11000
05.06.19	REC čtečka dokladů - ICS: 4339	7000
19.12.19	notebook Dell Latitude 3500	6000
24.07.19	notebook Dell Latitude 5590	13000
18.10.18	Toyota, model Hiace, RZ: 3K5656, VIN:JT121JK2200051906	180000
18.10.18	automobilu Kia, model CEE'D, RZ: 4AN2139, VIN: U5YHN513AFL178552	170000
02.01.19	FB vybavení snídárny Hendi	1500
26.02.19	Přistýlky recepce 2 ks - ICS:4301,4302	6000
29.05.19	FB slunečníky - ICS :4358,4359	7600
01.07.19	FB pračka - ICS 004357	3000
25.07.19	HSK vysavač - ICS 4362	1300
13.08.19	mobilní tiskárna Star Micronics SM-L200 UB40 Bluetooth - 1 ks	2800
21.08.19	FB výrobek ledu Scotsman ECM 86 WS 1 ks - ICS 4360	17000
28.08.19	repraky Sonos One bílá 8 ks	24000
28.08.19	dálkový ovladač iPort pro Sonos 1 ks	800

Obvyklá cena celkem	460.300
Obvyklá cena celkem zaokrouhleně	460.000

Zdroj: výpočet a návrh znalce

4 Závěr

Celková obvyklá cena oceňovaných movitých věcí je navržena ve výši (zaokrouhleno):

460.000,- Kč

(slovy: čtyři sta šedesát tisíc korun českých)

DISCLAIMER:

Hodnoty uvedené v tomto posudku, u jsou hodnoty navržené ke dni ocenění, jejich výše může být v budoucnu ovlivněna změnou ekonomické situace trhu, legislativními změnami, změnami technického charakteru majetku, jeho opotřebením a stářím.

5 Znalecká doložka

<p>Znalecká doložka:</p>	<p>Znalecký posudek je podán znaleckou kanceláří CENY + ODHADY ZLÍN, s.r.o., se sídlem Kvítková 4703, Zlín, PSČ 760 01, IČ: 607 11 485, zapsanou Ministerstvem spravedlnosti ČR pod č.j.: 2/97-OOD ze dne 30. 7. 1997 podle ust. § 21 odst. 3 zák. č. 36/1967 Sb. a § 6 odst. 1 vyhl. č. 37/1967 Sb., ve znění pozdějších předpisů, zejména § 47 odst. 2 zák. č. 254/2019 Sb. v prvním oddíle seznamu znaleckých kanceláří kvalifikovaných pro znaleckou činnost v oboru ekonomika, s rozsahem znaleckého oprávnění pro oceňování podniků a jejich aktiv, nepeněžitých vkladů do obchodních společností, nemovitostí, movitých věcí.</p> <p>Osoby podílející se na zpracování posudku: Mgr. Jiří Trnavský Ing. Simona Servusová Ing. Antonín Hubík</p> <p>Znalecký posudek byl zapsán pod č. 201-16/2021 do znaleckého deníku.</p> <p>V Praze dne 18. května 2021</p>  <p><i>Jiří Trnavský</i></p> <p>Za CENY + ODHADY ZLÍN, s.r.o., Mgr. Jiří Trnavský, jednatel a ředitel znalecké kanceláře. (§ 27 zákona o znalcích, znaleckých kancelářích a znaleckých ústavech)</p>
---------------------------------	---